

ESTIMAREA EVOLUȚIEI VALORILOR TERMICE ȘI A PRECIPITAȚIILOR ÎN INTERVALUL 25 APRILIE – 8 MAI 2016

Estimarea este realizată folosind produsele numerice ale Centrului European pentru prognoze pe medie durată (ECMWF) de la Reading, Anglia. Sunt prognozate temperaturile maxime și minime, mediate pentru fiecare regiune a țării și adaptate local cu modele statistice și sunt indicate perioadele cu probabilitatea cea mai ridicată de apariție a precipitațiilor.

BANAT

În primele trei zile temperaturile diurne vor crește treptat, până la o medie a maximelor de 19 grade. Apoi, până la sfârșitul celor două săptămâni, această medie va oscila ușor între 18 și 21 de grade, menținându-se apropiată de norma regională climatologică a sfârșitului de aprilie și începutului de mai. După nopțile mai reci dintre 25 și 27 aprilie, când izolat vor fi condiții de brumă, începând cu 28 aprilie regimul termic nocturn nu va suferi modificări semnificative, iar minimele se vor încadra, în medie, între 6 și 9 grade.

Pe parcursul întregului interval de două săptămâni, pe spații restrânse sunt posibile ploi slabe, trecătoare. Excepție vor face zilele de 25 și 29 aprilie, precum și intervalul 1-3 mai, când va ploua pe arii extinse și moderat cantitativ.

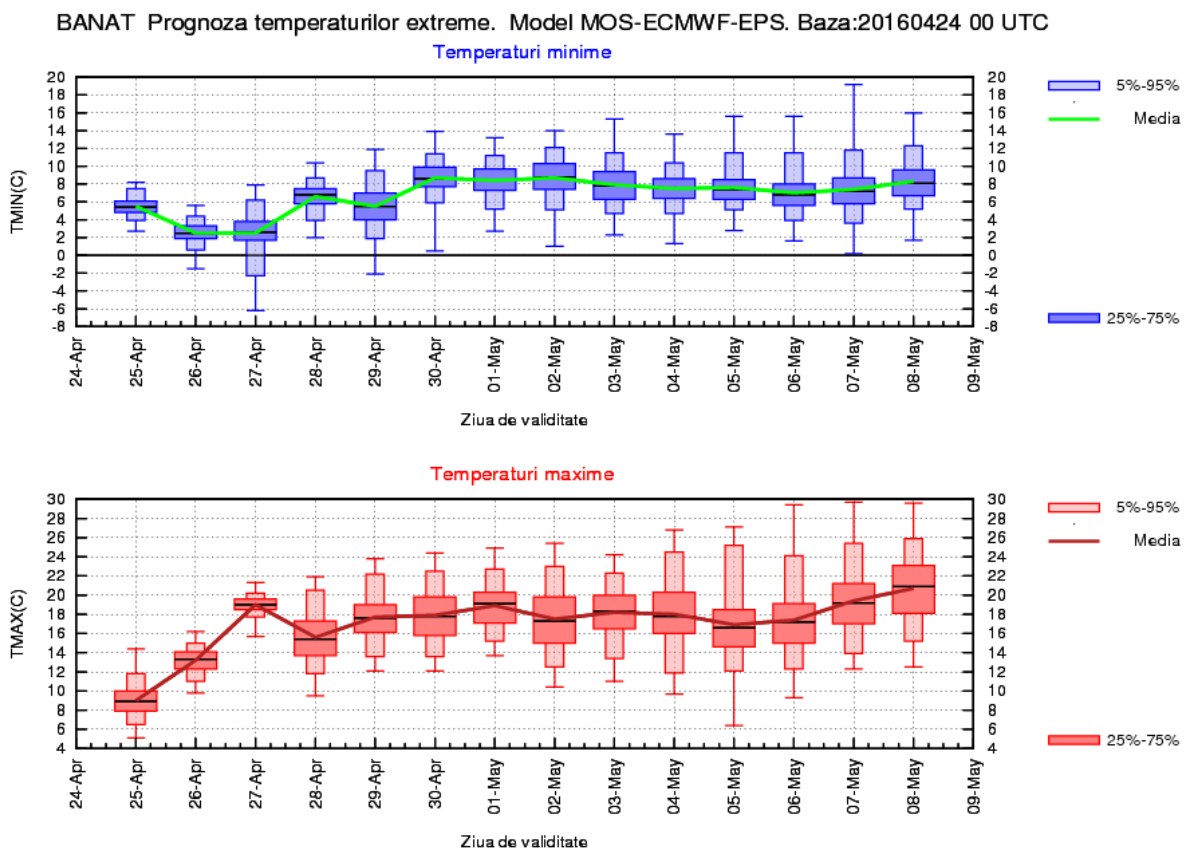

CRIȘANA

În primele trei zile temperaturile diurne vor crește treptat, până la o medie a maximelor de 19 grade. Apoi, până la sfârșitul celor două săptămâni, această medie va oscila ușor între 17 și 20 de grade. Noapțile vor fi mai reci între 25 și 27 aprilie, când izolat vor fi condiții de brumă, iar începând cu 28 aprilie regimul termic nocturn nu va suferi modificări semnificative, minimele urmând a se încadra, în medie, între 5 și 8 grade.

Pe parcursul întregului interval de două săptămâni, pe spații restrânse sunt posibile ploi în general slabe. Excepție vor face zilele de 25 și 29 aprilie, precum și intervalul 1-3 mai, când va ploua pe arii extinse și local cantitățile de apă pot fi mai însemnate.

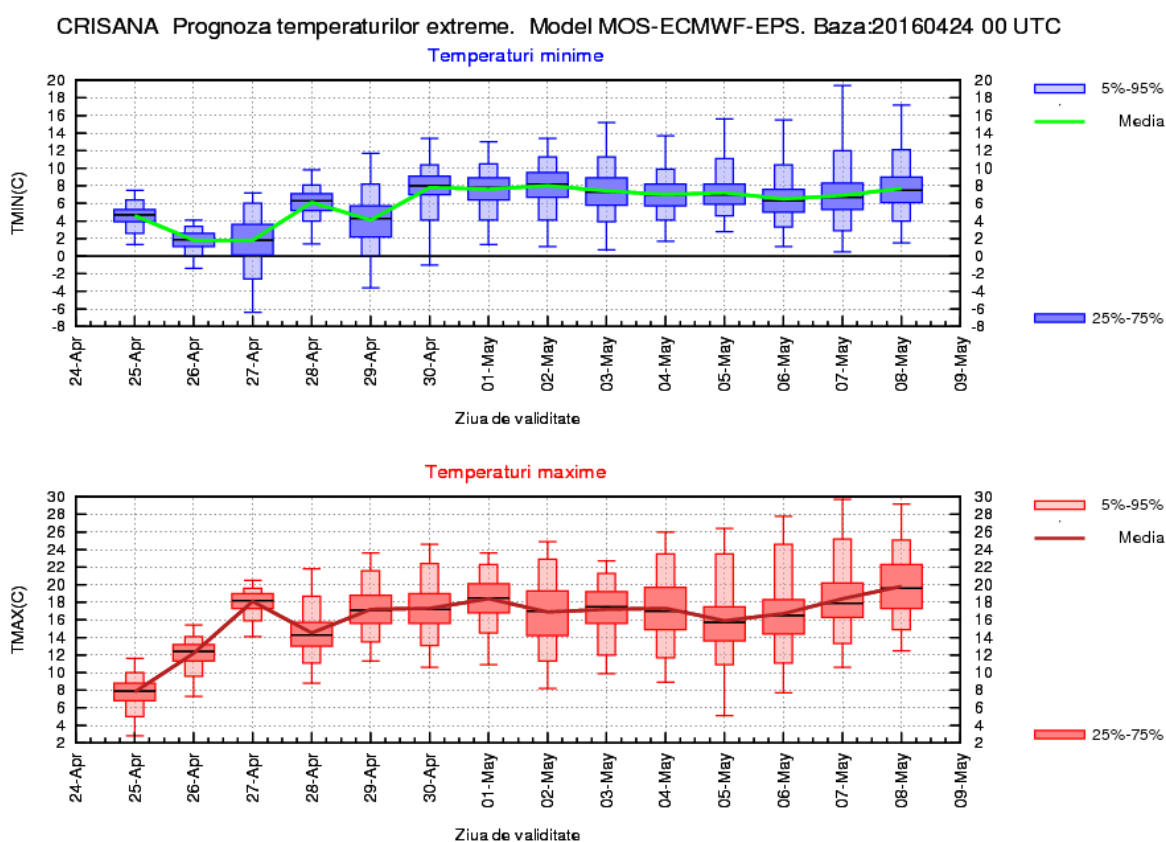

TRANSILVANIA

După două zile reci pentru această perioadă, cu o medie a temperaturilor maxime de 9 grade, urmează a se înregistra valori termice normale, astfel încât media maximelor va crește semnificativ, iar între 27 aprilie și 8 mai, se va situa în intervalul 16...19 grade. Tendința regimului termic mediu nocturn este tot de creștere, de la medii în jurul a 0 grade în primele trei nopți, când se va semnala brumă, la minime ce se vor încadra până pe 8 mai, în medie, între 3 și 7 grade.

Pe parcursul întregului interval de două săptămâni, pe spații restrânse sunt posibile ploi slabe, trecătoare. Excepție vor face zilele de 25 și 29 aprilie, precum și intervalul 1-3 mai, când va ploua pe arii extinse și izolat cantitățile de apă vor fi mai însemnate.

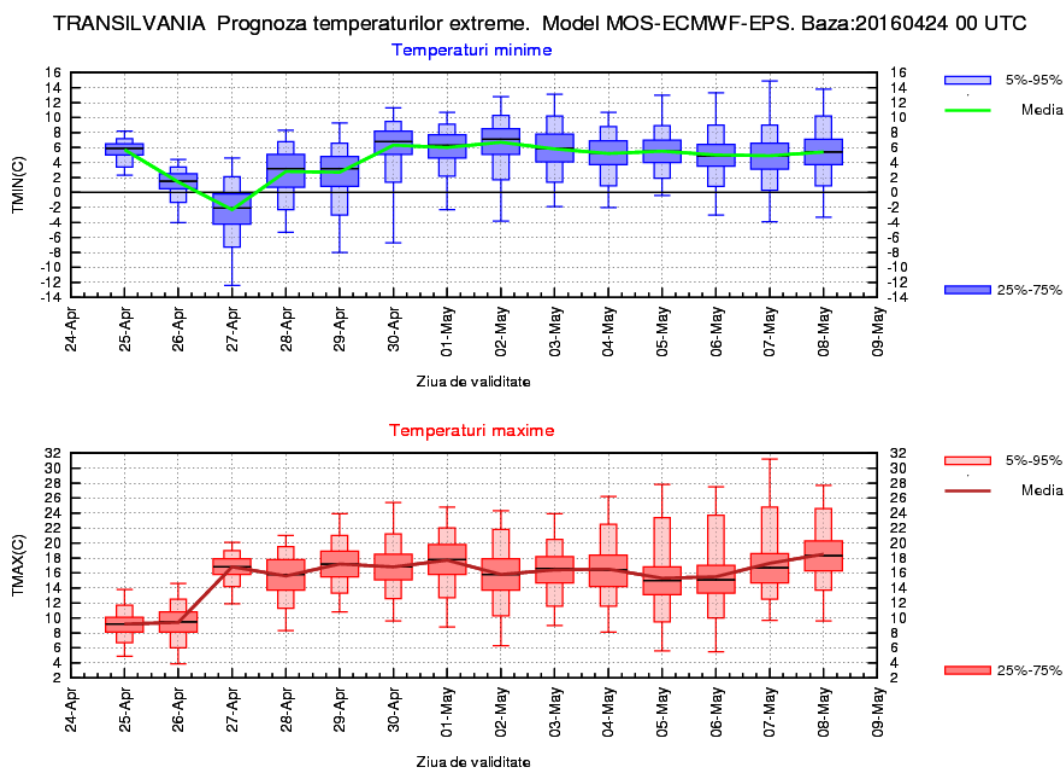

MARAMURES

În primele trei zile temperaturile diurne vor crește treptat, până la o medie a maximelor de 17 grade. Apoi, până la sfârșitul celor două săptămâni, această medie va oscila între 16 și 19 grade și va fi apropiată de norma regională climatologică a sfârșitului de aprilie și începutului de mai. După nopțile mai reci dintre 25 și 27 aprilie, când media temperaturilor minime va fi în jur de 0 grade și izolat se va semnala brumă, începând cu 28 aprilie regimul termic nocturn nu va suferi modificări semnificative, iar minimele se vor încadra, în medie, între 4 și 7 grade.

Pe parcursul întregului interval de două săptămâni, pe spații restrânse sunt posibile ploi în general slabe. Excepție vor face zilele de 25 și 29 aprilie, precum și intervalul 1-3 mai, când va ploua pe arii extinse și local cantitățile de apă pot fi mai însemnate.

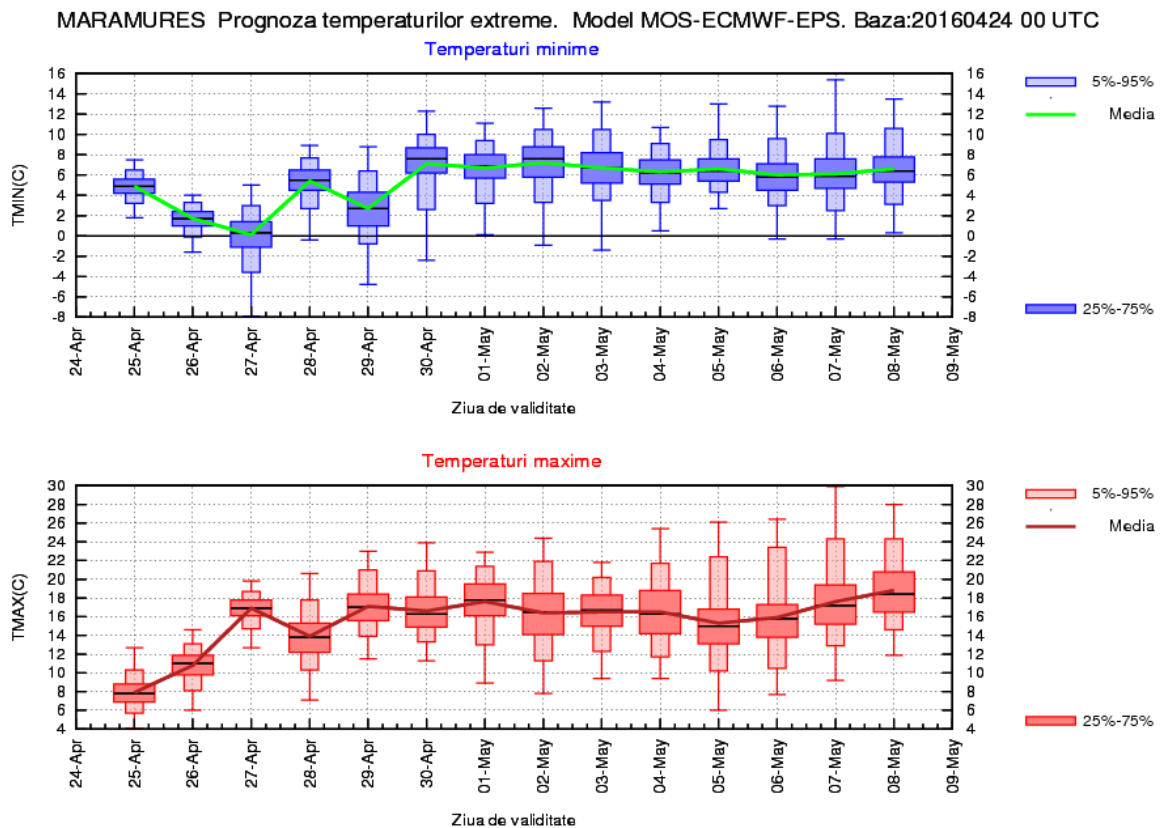

MOLDOVA

După două zile reci pentru această perioadă, cu o medie a temperaturilor maxime de 11...12 grade, urmează a se înregistra valori termice normale, astfel încât media maximelor va crește semnificativ, încadrându-se, între 27 aprilie și 8 mai, intervalului 17...20 de grade. Tendința regimul termic mediu nocturn este tot de creștere, de la medii în jurul a 2 grade pe 27 aprilie, când vor fi condiții de brumă, la minime ce se vor încadra până pe 8 mai, în medie, între 5 și 8 grade.

În intervalul 1-3 mai va ploua pe arii extinse și local cantitățile de apă pot fi mai însemnate, iar ploi în general slabe se pot semnala zilnic, pe parcursul celor două săptămâni.

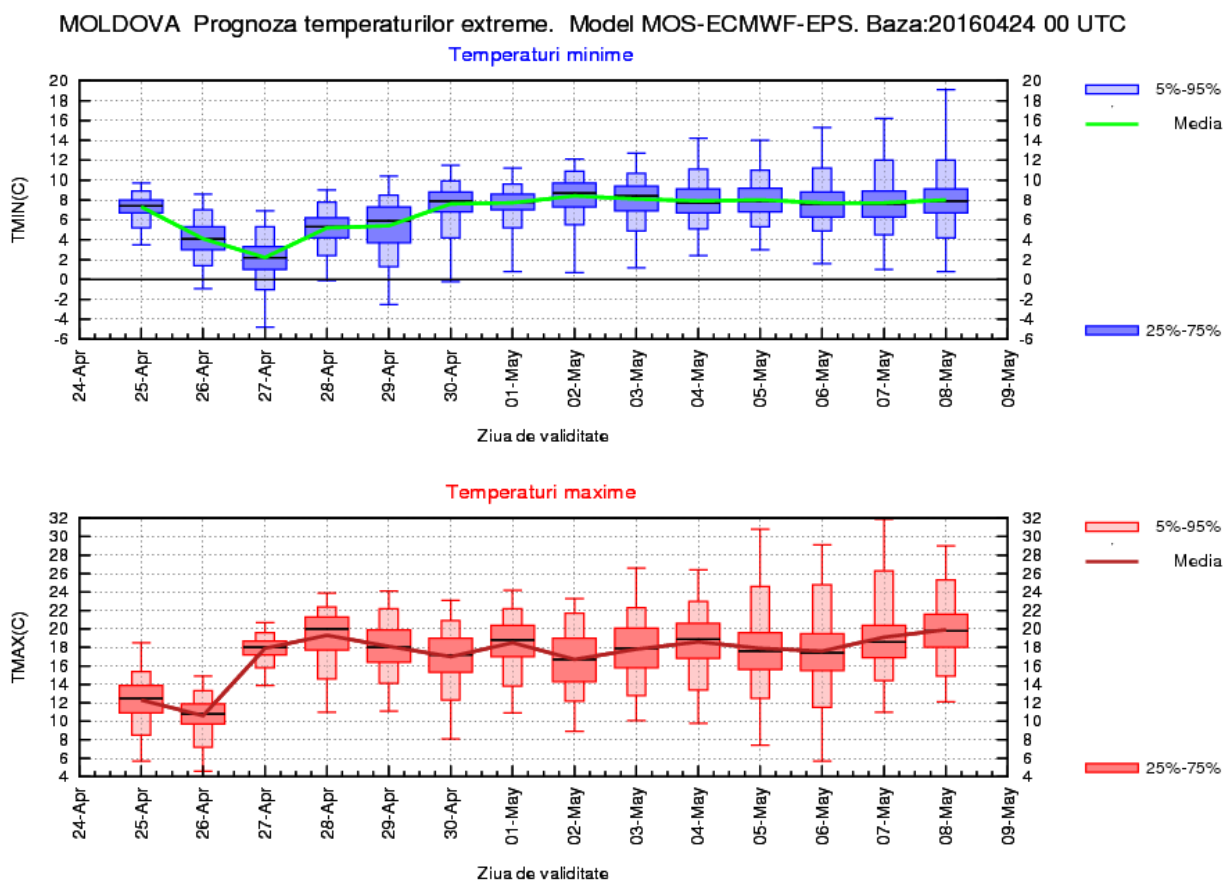

DOBROGEA

Răcirea vremii va continua până pe 26 aprilie, când media maximelor va ajunge la 11 grade. Apoi, până la sfârșitul celei de-a doua săptămâni, valorile termice diurne se vor menține apropiate de cele normale pentru această perioadă, cu o medie a maximelor de 17...19 grade. Regimul termic nocturn va ajunge sub cel normal pe 27 aprilie, când media temperaturilor minime va fi de 5 grade, însă ulterior această medie nocturnă nu va avea modificări semnificative până pe 8 mai și se va încadra între 7 și 11 grade.

În intervalele 25-26 aprilie și 1-3 mai va ploua pe arii extinse și moderat cantitativ, iar ploi în general slabe se pot semnala zilnic, cu precădere pe parcursul celei de-a doua săptămâni.

DOBROGEA Prognoza temperaturilor extreme. Model MOS-ECMWF-EPS. Baza:20160424 00 UTC

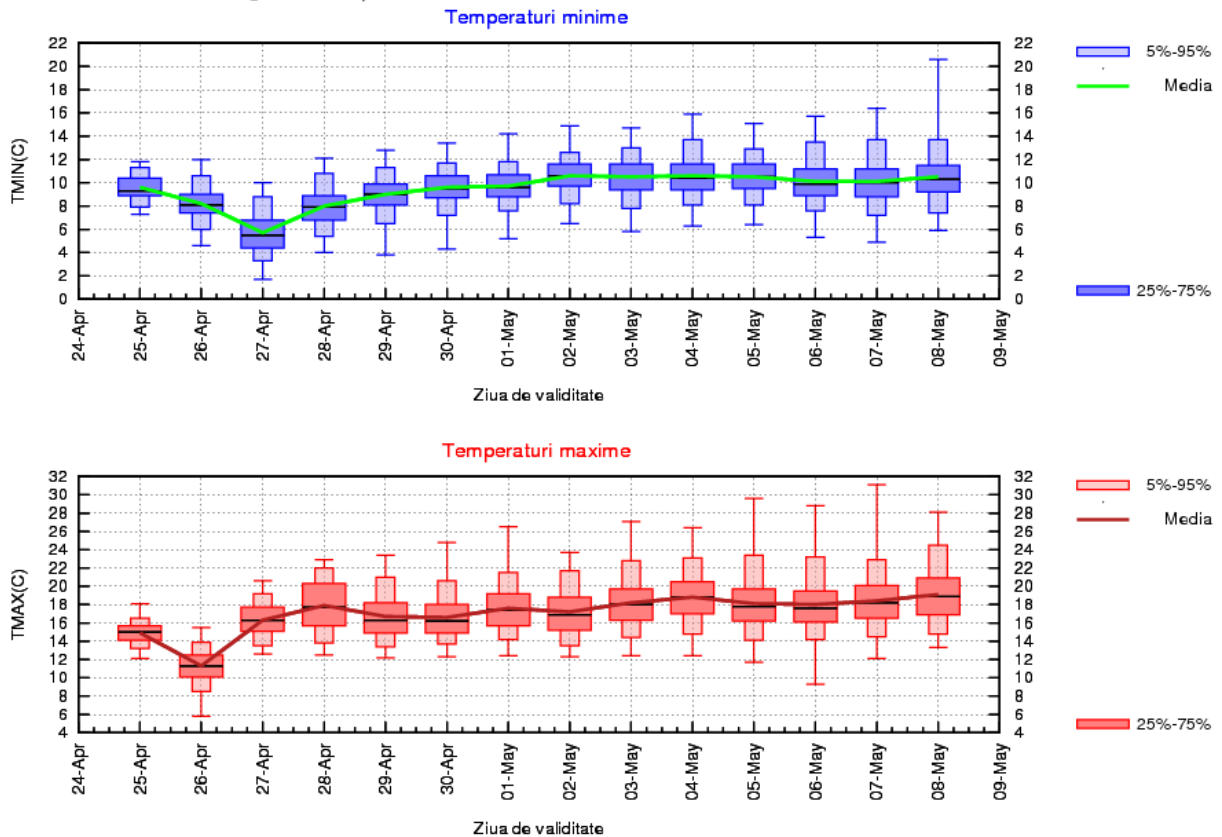

MUNTENIA

Răcirea vremii va continua până pe 26 aprilie, când media maximelor va ajunge la 11 grade. Apoi, până la sfârșitul celei de-a doua săptămâni, valorile termice diurne se vor menține apropiate de cele normale pentru această perioadă, cu o medie a maximelor de 18...21 de grade. Regimul termic nocturn va ajunge sub cel normal pe 27 aprilie, când media temperaturilor minime va fi de 3 grade și izolat vor fi condiții de brumă, însă ulterior această medie nocturnă va avea modificări minore până pe 8 mai și se va situa între 5 și 9 grade.

Va ploua pe arii extinse și moderat cantitativ în intervalele 25-26 aprilie și 1-3 mai și posibil pe 29 aprilie, iar ploi în general slabe se pot semnala zilnic, cu precădere pe parcursul celei de-a doua săptămâni.

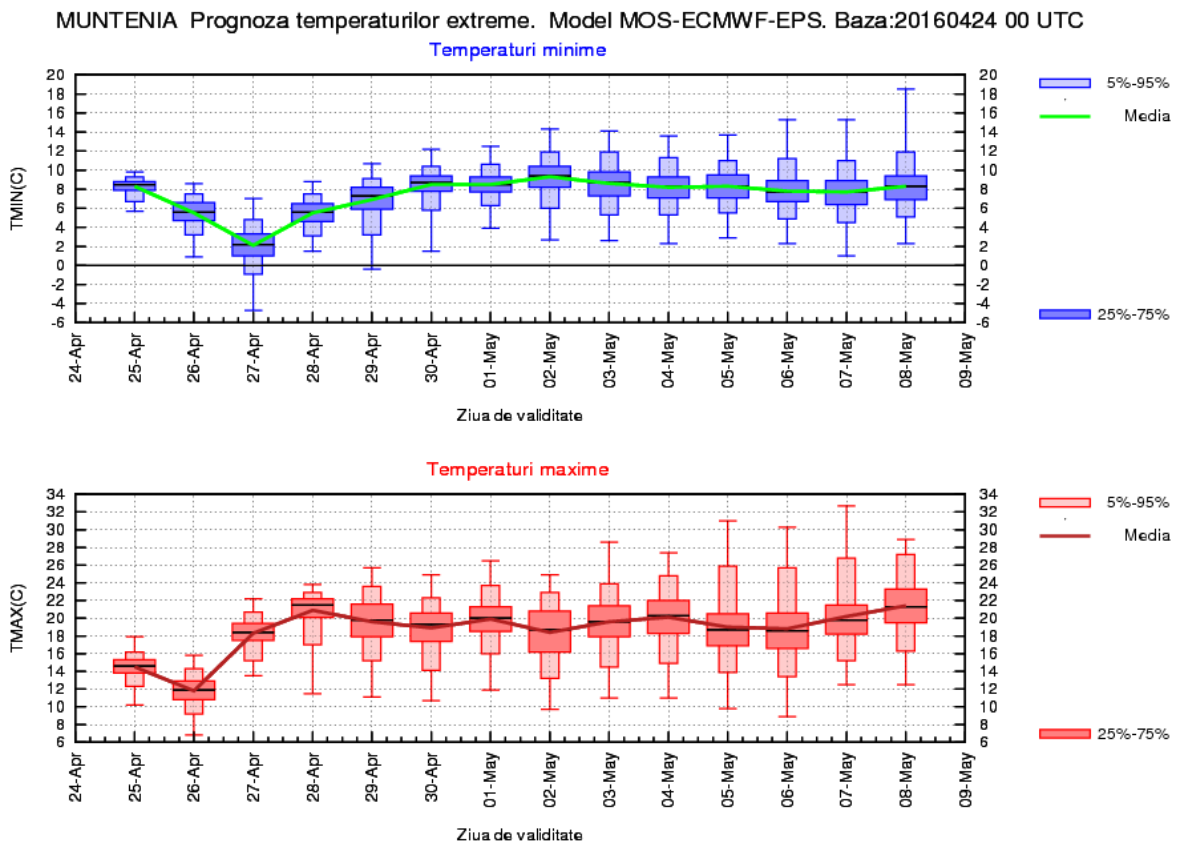

OLTENIA

După două zile reci pentru această perioadă, cu o medie a temperaturilor maxime de 13...14 grade, urmează a se înregistra valori termice normale, astfel încât media maximelor va crește semnificativ, încadrându-se, între 27 aprilie și 8 mai, intervalului 17...21 de grade. Tendința regimul termic mediu nocturn este tot de creștere, de la medii în jurul a 2 grade pe 27 aprilie, când vor fi condiții de brumă, la minime ce se vor încadra până pe 8 mai, în medie, între 5 și 9 grade.

Va ploua pe arii extinse și moderat cantitativ în intervalele 25-26 aprilie și 1-2 mai și pe 29 aprilie, iar ploi în general slabe se pot semnala zilnic, cu precădere pe parcursul celei de-a doua săptămâni.

OLTENIA Prognoza temperaturilor extreme. Model MOS-ECMWF-EPS. Baza:20160424 00 UTC

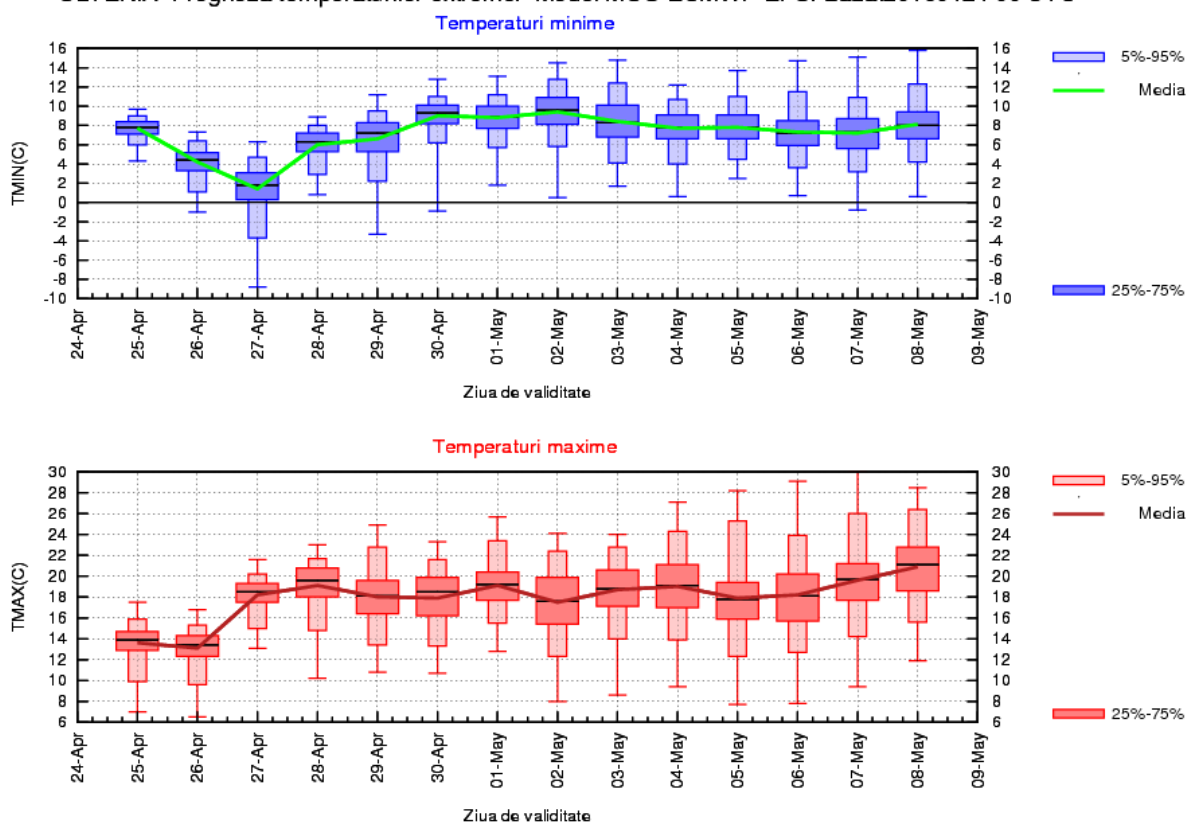

LA MUNTE

Media temperaturilor diurne va fi scăzută în primele două zile, 2... 3 grade, apoi va deveni normală pentru această perioadă din an și va oscila între 7 și 11 grade până pe 8 mai. Tendința regimului termic mediu nocturn este tot de creștere semnificativă, de la valori predominant negative până pe 27 aprilie la medii pozitive ale temperaturilor minime, cuprinse între 1 și 4 grade.

Pe 25 - 26 aprilie, 29 aprilie și 1-3 mai va ploua pe arii extinse, moderat cantitativ, iar ploi în general slabe se vor semnala, temporar, cu precădere pe parcursul celei de-a doua săptămâni. În primele două zile, la altitudini mai mari vor predomină ninsorile.

